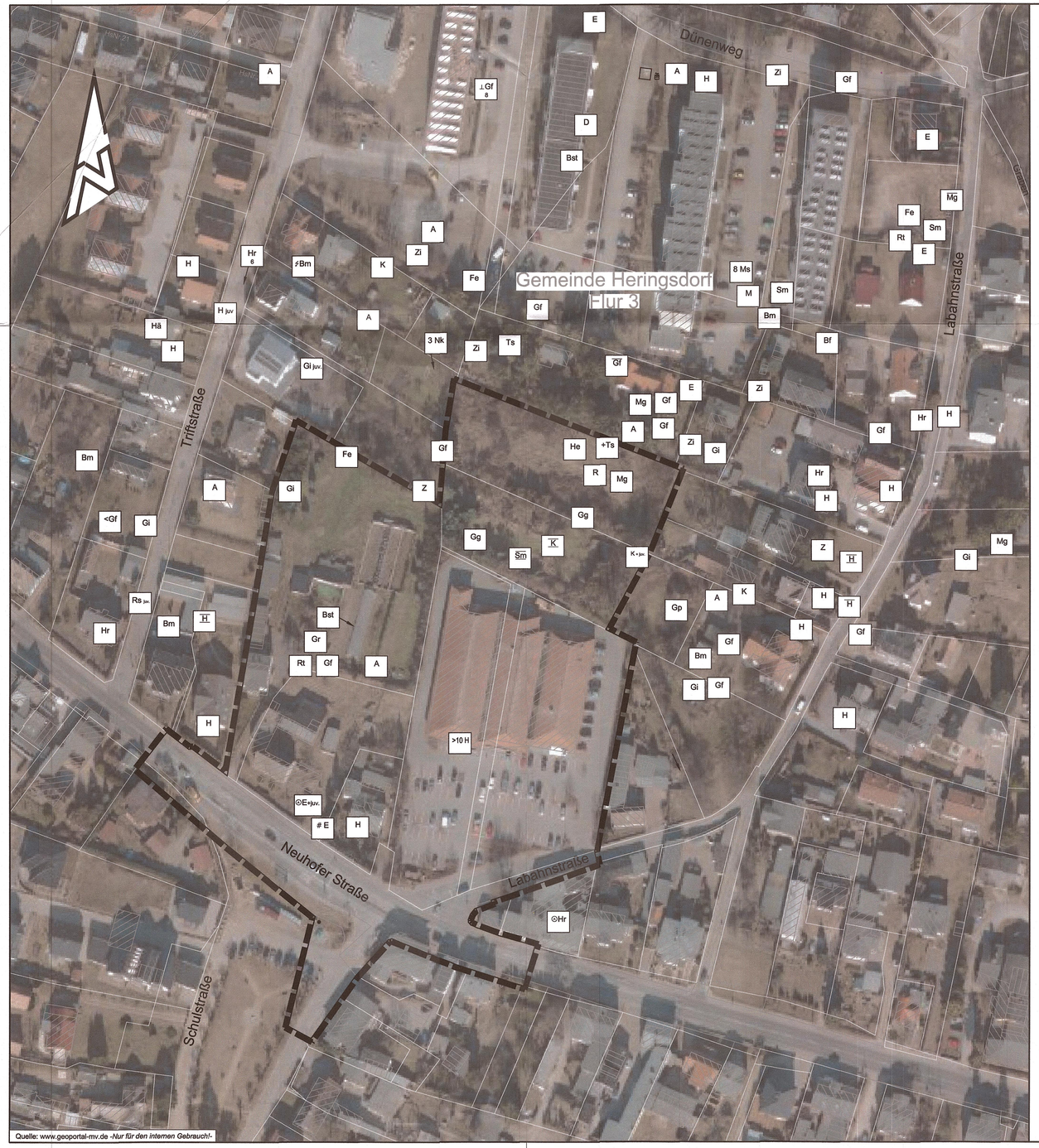

Quelle: www.geoportal-mv.de -Nur für den internen Gebrauch!-

Legende Vogelarten

Kartierung: Frühjahr 2014

A	Amsel	H	Haussperling
Bf	Baumfalke	He	Heckenbraunelle
Bm	Blaumeise	K	Kohlmeise
Hä	Bluthänfling	Ms	Mauersegler
D	Dohle	M	Mehlschwalbe
E	Elster	Mg	Mönchgrasmücke
Fe	Feldsperling	Nk	Nebelkrähe
Gg	Gartengrasmücke	Rs	Rauchschwalbe
Gr	Gartenrotschwanz	Rt	Ringeltaube
Gp	Gelbspötter	R	Rotkehlchen
Gi	Girlitz	Sm	Schwanzmeise
Gf	Grünfink	Z	Zaunkönig
Hr	Hausrotschwanz	Zi	Zilpzalp

Zeichenerklärung

Sm	()paar
Sm	()männchen
Sm	()weibchen
⊙E+juv.	Nest/Höhle besetzt, brütend ()jungvogel
# E	mit Nistmaterial, Höhlenbau
Rsc <	mit Futter
+Hb	singend, balzend
⊥Bst	Nahrungssuche
⚡Bm	warnend
3 Nk	abfliegend
Rsc juv.	überfliegend

Anlage 2

Anhang I zum
Artenschutzrechtlichen Fachbeitrag
Brutvogelkartierung zum
Bebauungsplan Nr. 35
"Einzelhandelsstandort Heringsdorf Labahnstraße und Wohngebiet"

Gemeinde Ostseebad Heringsdorf

~~Entwurf~~ gez. Dr. Laura Stoiche Bürgermeisterin

M 1 : 1000

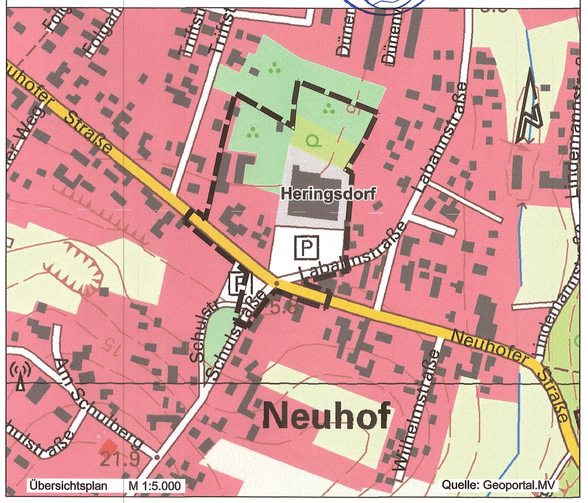

Planverfasser:

IPO Unternehmensgruppe GmbH
INGENIEURPLANUNG&ORGANISATION
Poggenweg 28 ♦ 17489 Greifswald

Stand : Januar 2020

Gemeinde Ostseebad Heringsdorf
Kurparkstraße 4
17419 Seebad Ahlbeck